

☐ INFORMAČNÝ☐ DOBROVOĽNÝ/ODPORÚČANÝ☒ **POVINNÝ****A. PREDMET:**

Kontrola motorového lôžka lietadiel s pevným podvozkom a motorom Rotax 912 iS.

**B. TÝKA SA:**

DY-541/2015

DY-542/2015

DY-551/2015

DY-564/2016

DY-581/2016

DY-603/2017

DY-624/2017

DY-659/2018

DY-686/2019

Zároveň sú dotknuté všetky lietadlá s pevným podvozkom, do ktorých bol dodatočne inštalovaný motor Rotax 912 iS.

**C. DÔVOD:**

Pri údržbe bola zistená trhlinka na motorovom lôžku v okolí pravého horného uchytania k motorovej priečke.

**D. OPATRENIA:**

Kritická oblasť motorového lôžka musí byť skontrolovaná nasledovne:

- 1 Odstráňte horný motorový kryt.
- 2 Demontujte nádobu chladiacej kvapaliny podľa Technického popisu, príručky na prevádzku, údržbu a opravu pre lepší prístup ku kritickej oblasti.
- 3 Skontrolujte kritickú oblasť motorového lôžka (Obr. 1, A) na deformácie a praskliny. Skontrolujte všetky zvary v kritickej oblasti (použite zrkadlo alebo iné vhodné zariadenie pre kontrolu horšie dostupných miest).
- 4 Ak sú zistené deformácie alebo trhliny na motorovom lôžku a tiež v prípade pochybností kontaktujte výrobcu lietadla na adrese [airworthiness@aerospool.sk](mailto:airworthiness@aerospool.sk) (priložte fotky zisteného poškodenia).  
  
Ak nie sú nájdené žiadne deformácie alebo trhliny, pokračujte krokom č. 5.
- 5 Nainštalujte nádobu chladiacej kvapaliny podľa Technického popisu, príručky na prevádzku, údržbu a opravu.
- 6 Nainštalujte horný motorový kryt.
- 7 Vytlačte zrevidované strany z Prílohy 1 a nahraďte ich v Technickom popise, príručke na prevádzku, údržbu a opravu.

☐ INFORMAČNÝ

☐ DOBROVOĽNÝ/ODPORÚČANÝ

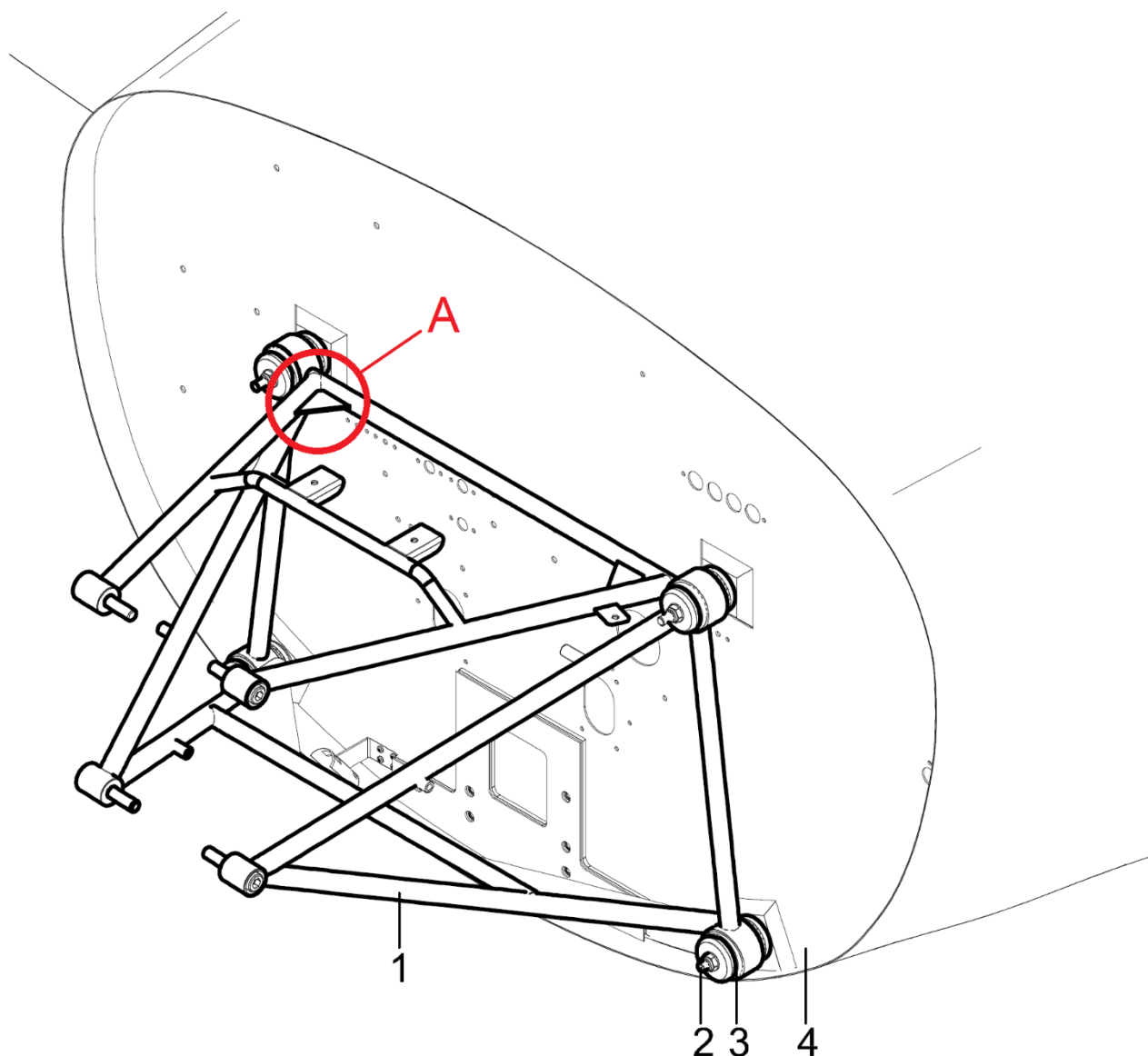
☒ **POVINNÝ**

Obr. 1

**E. NALIEHAVOSŤ:**

Pred ďalším letom.

**F. HMOTNOSŤ A VYVÁŽENIE:**

Zmena hmotnosti: Žiadna.

Zmena momentu: Žiadna.

**G. MATERIÁL A PRACNOSŤ:**
**Materiál:**

Položka	Názov dielu	Číslo dielu	Množstvo
-	Kľúč č. 10	-	1 ks
-	Skrutkovač	-	1 ks
-	Zrkadlo (alebo iné vhodné zariadenie)	-	1 ks

**Prácnosť:** ½ hodiny

	<b>ZÁVÄZNÝ TECHNICKÝ BULLETIN</b> <b>ZBWT9 26A / 2021</b>	Revízia: <b>0</b>
		Dátum: <b>12.03.2021</b>
<input type="checkbox"/> INFORMAČNÝ <input type="checkbox"/> DOBROVOL'NÝ/ODPORÚČANÝ <input checked="" type="checkbox"/> <b>POVINNÝ</b>		

**H. DOKUMENTÁCIA:**

- Technický popis, príručka na prevádzku, údržbu a opravu

**I. PRÍLOHY:**

ZBWT9\_26A\_2021 Príloha 1, revízia 0: aktualizované strany príručky Technický popis – Príručka na prevádzku, údržbu a opravu na letún do MTOM 472,5 kg WT-9 Dynamic, revízia 11.

**J. SCHVÁLENÉ:**

<p><b>Vydal:</b></p>  <p>Prievidza, 12.03.2021</p> <p>Miesto, dátum, podpis</p>	<p><b>Schválil:</b></p> <p><b>Maroš Jančula</b></p> <p>Č. spisu: 06799/2021/OSL</p> <p><b>Bratislava, 16.03.2021</b></p>  <p>Dopravný úrad Slovenskej republiky</p>
--	---